

FATADA PRINCIPALA PROPUSA.  
SC. 1:100

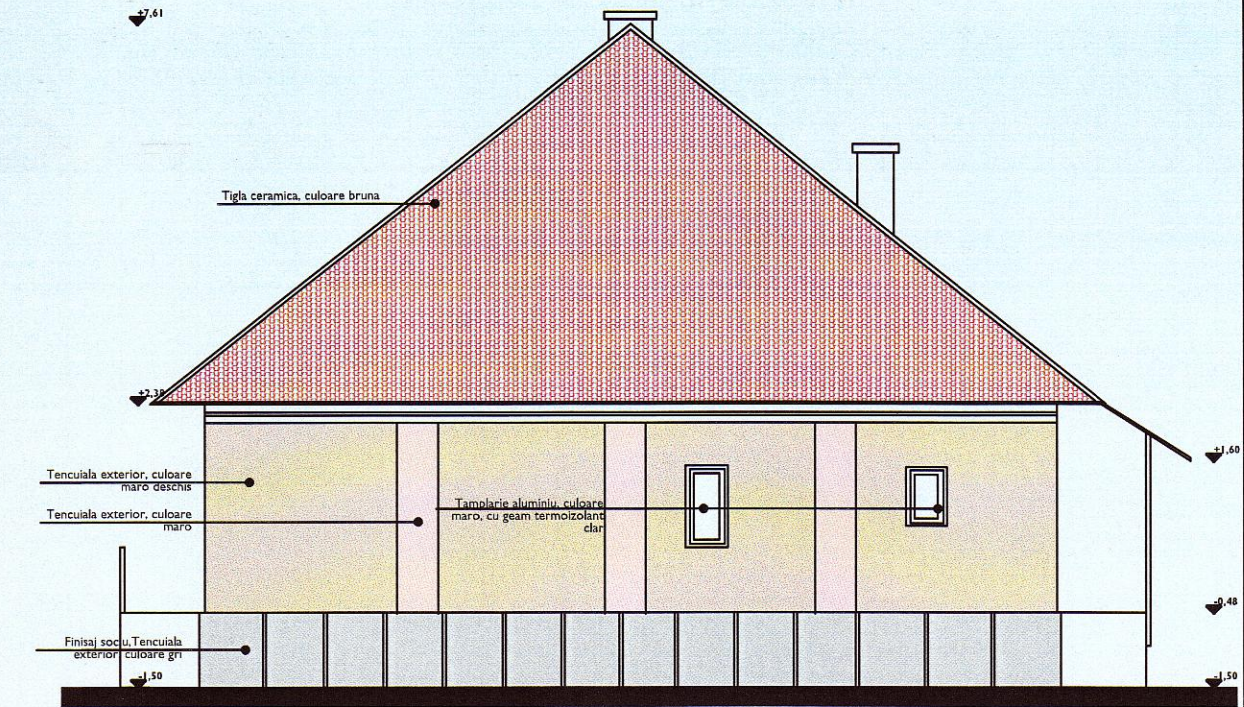

FATADA POSTERIOARA PROPUSA.  
SC. 1:100

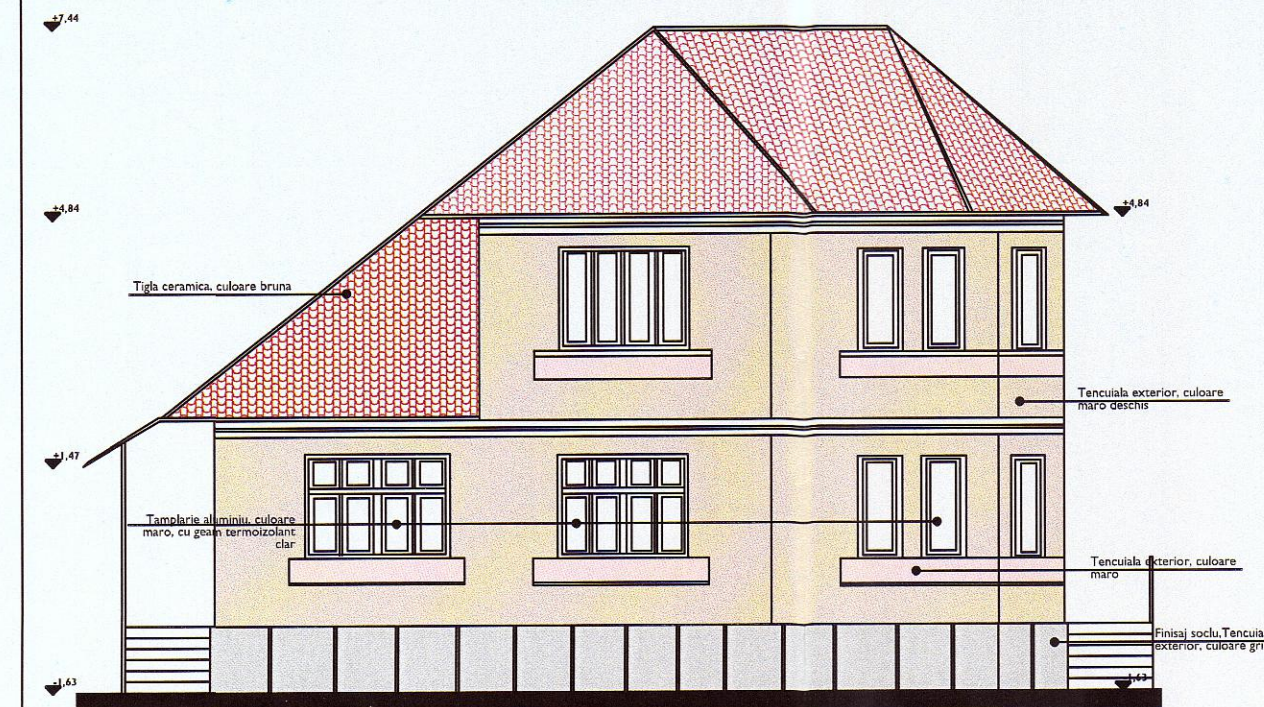

FATADA LATERALA PROPUSA.  
SC. 1:100



CATEGORIA "C" DE IMPORTANTA  
CLASA "III" DE IMPORTANTA

 <b>S.C. S.B.M. S.R.L.</b> www.stigma.ro   mobil: 0769.100.200		BENEFICIAR MUNICIPIUL BISTRITA jud. Bistrita-Nasaud, municipiul Bistrita, localitatea componenta Bistrita, Piata Centrala, nr. 6		Nr. proiect: 257/109/L din 03.09.2021
PROIECT Cresterea eficientei energetice a cladirii- Gradinita cu program normal nr.16, str. Cerbului nr.27 jud. Bistrita-Nasaud, municipiul Bistrita, localitatea componenta Bistrita, str. Cerbului, nr. 27, CF 3354, nr cad/topo 64/3/2/a/1, 64/3/2/a/3				Faza:  DALI
Sef Proiect	arh. Radu Murașan	Scara: 1:100	Titlul planșei: FATADE PROPUSE	Pl. nr. A.16
Proiectat	arh. Radu Murașan			
Desenat	arh. Radu Murașan	09.2021		